



# RECHEIO COMPLETO DE EMPRESA DE EXTRUSÃO E CORTE PLÁSTICO

LISTAGEM E INFO DETALHADA EM [WWW.LEILOSEABRA.COM](http://WWW.LEILOSEABRA.COM)

UMA EXTRUSORA; UMA PRENSA ; 3 MÁQ. CORTE E SOLDA SACOS PLÁSTICOS; MÁQ. CORTE SACOS PLÁSTICOS; EMPILHADOR ELÉTRICO 1500KG; DOIS PORTA-PALETES; UMA MÁQUINA EMPALETIZAR; COMPRESSOR, SECADOR E DEPÓSITO, MÁQ. CORTAR TUBO; GUINCHO 500KG; DUAS BALANÇAS; ESTANTES EM DEXION; MEZZANINE; DIVERSO MATERIAL DE ESCRITÓRIO; REFEITÓRIO; BASTIDOR COM SERVIDOR; LOTE STOCK, ETC.

VW CRAFTER TDI 2016

RENAULT KANGOO DIESEL 2010

\* : AOS VALORES LICITADOS ACRESCE 10% + IVA REFERENTES À PRESTAÇÃO DE SERVIÇOS DA LEILOSEABRA LDA.

[WWW.LEILOSEABRA.COM](http://WWW.LEILOSEABRA.COM)  
**LEILÃO ELETRÓNICO**

**INÍCIO : 13.03.2025 | 11H**  
**FIM : 02.04.2025 | 11H**

P. I. N.º 7547/24.1T8VNF - JUÍZO DE COMÉRCIO DE V.N. FAMILIÇÃO | JUÍZ 2 | TRIBUNAL JUDICIAL DA COMARCA DE BRAGA | PRISMAPACK EMBALAGENS FLEXÍVEIS UNIP., LDA.

VISITAS : CONTACTAR LEILOSEABRA  
LOCALIZAÇÃO BENS : CARREIRA  
V. N. FAMILIÇÃO

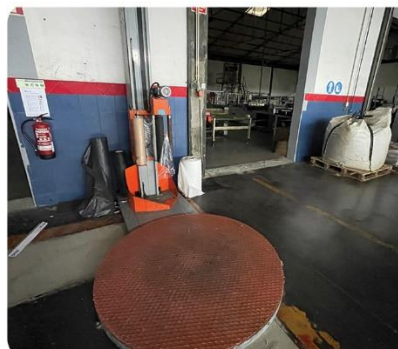

## MORADA

 Travessa Heróis da Pátria n.º 22  
4435-281 Rio-Tinto

## CONTACTOS

+351 224 631 937    +351 937 177 600  
+351 961 307 608    +351 961 307 603

## ONLINE

 [www.leiloseabra.com](http://www.leiloseabra.com)  
[geral@leiloseabra.com](mailto:geral@leiloseabra.com)

*Processo de Insolvência N.º 7547/24.1T8VNF  
Juízo de Comércio de Vila Nova de Famalicão – Juiz 2  
Tribunal Judicial da Comarca de Braga*

## RELAÇÃO DE LOTES

### LOTE N.º 1

Uma secretária metálica em L de cor branca, uma cadeira com rodas forrada a napa de cor preta, uma máquina de calcular da marca Canon, um computador da marca Dell com monitor, teclado e um rato da marca Dell, um móvel de arquivo com quatro portas de correr duas em vidro e duas metálicas, um móvel de arquivo pequeno com duas portas, um monitor da marca Samsung, um tapete, um sofá forrado a napa de cor preta, uma mesa de centro metálica com tampo em vidro e um ar condicionado da marca Mitsubishi Electric, ao qual se atribui o valor de.....€ 200,00



### LOTE N.º 2

Duas secretárias metálicas em L de cor branca, um computador da marca Dell, um monitor, um teclado e um rato da marca Fujitsu, um movel de arquivo pequeno com duas portas de correr metálicas, uma cadeira com rodas forrada a napa de cor preta, um fotocopador da marca Canon, um monitor e computador da marca HP, um teclado sem marca visível e um rato da marca HP, uma cadeira com rodas, um bloco de gavetas com três gavetas, uma máquina de destruir papel da marca Fellowes, uma mesa metálica retangular de cor branca, duas cadeiras com rodas, sendo uma forrada a napa de cor preta e outra forrada a napa de cor preta e rede no encosto, um movel de arquivo, duas estantes em dexion, sendo uma com um módulo e cinco prateleiras e outra com três módulos e prateleiras, um ar condicionado da marca Mitsubishi Electric, ao qual se atribui o valor de.....€ 250,00



### LOTE N.º 3

Uma mesa quadrada metálica, quatro cadeiras metálicas forradas a napa de cor verde, um móvel de arquivo pequeno com duas portas de abrir, dois manequins, um busto, um móvel com duas portas, contendo um frigobar da marca Beko e uma máquina de café da marca Nespresso, ao qual se atribui o valor de.....€ 200,00





*Processo de Insolvência N.º 7547/24.1T8VNF  
Juízo de Comércio de Vila Nova de Famalicão – Juiz 2  
Tribunal Judicial da Comarca de Braga*

#### **LOTE N.º 4**

Quatro sofás individuais forrados a tecido de cor verde, uma mesa de centro com tampo em vidro, duas estantes de parede em madeira, sendo uma com uma gaveta, ao qual se atribui o valor de.....€ 200,00



#### **LOTE N.º 5**

Um móvel bastidor com servidor sem marca visível, um monitor da marca Acer, uma UPS da marca APS e um sistema de videovigilância e respetivas câmaras ao qual se atribui o valor de.....€ 750,00



#### **LOTE N.º 6**

Duas estantes em dexion industrial desmontadas, uma de cor amarela e outra de laranja e azul e uma estante em dexion desmontada, ao qual se atribui o valor de.....€ 1.500,00



#### **LOTE N.º 7**

Um empilhador elétrico com capacidade para 1500KG da marca Jungheinrich, com carregador e com 22666 Horas, ao qual se atribui o valor de.....€ 3.500,00



#### **LOTE N.º 8**

Um lote composto por treze extintores de pó, ao qual se atribui o valor de.....€ 65,00



#### **LOTE N.º 9**

Um porta paletes da marca Lefier com capacidade para 2200Kg, ao qual se atribui o valor de.....€ 75,00



*Processo de Insolvência N.º 7547/24.1T8VNF  
Juízo de Comércio de Vila Nova de Famalicão – Juiz 2  
Tribunal Judicial da Comarca de Braga*

**LOTE N.º 10**

Uma porta paletes da marca Inter HBT com capacidade para 2500Kg, ao qual se atribui o valor de.....€ 75,00



**LOTE N.º 11**

Uma extrusora da marca Dong Feng Plastic Machinery Factory ZHEJIANG, ao qual se atribui o valor de.....€ 1.750,00



**LOTE N.º 12**

Seis depósitos em PVC com capacidade para 1000 litros cada, três carros metálicos, ao qual se atribui o valor de.....€ 250,00



**LOTE N.º 13**

Uma escada dupla com catorze degraus, ao qual se atribui o valor de.....€ 100,00



**LOTE N.º 14**

Uma máquina de empaleitar da marca Fila Nov AZE, ao qual se atribui o valor de.....€ 1.250,00



**LOTE N.º 15**

Uma prensa sem marca visível de cor azul e vermelha, ao qual se atribui o valor de.....€ 750,00



*Processo de Insolvência N.º 7547/24.1T8VNF  
Juízo de Comércio de Vila Nova de Famalicão – Juiz 2  
Tribunal Judicial da Comarca de Braga*

**LOTE N.º 16**

Um móvel em madeira porta clichés com quarenta e duas gavetas e uma bancada metálica com rodas, ao qual se atribui o valor de.....€ 50,00



**LOTE N.º 17**

Um compressor da marca Air Worthington Creyssensac modelo Rollair 1500V, um secador da marca Air Worthington Creyssensac modelo DW25 e um depósito com capacidade para 1000 litros, ao qual se atribui o valor de.....€ 1.250,00



**LOTE N.º 18**

Uma mezzanine em dexion industrial com cerca de 16MTx3MT com estantes, ao qual se atribui o valor de.....€ 1.250,00



**LOTE N.º 19**

Uma máquina de cortar tubos da marca Milwaukee, ao qual se atribui o valor de.....€ 200,00



**LOTE N.º 20**

Uma máquina de corte e solda de sacos plásticos da sem marca visível de cor azul, ao qual se atribui o valor de.....€ 750,00



*Processo de Insolvência N.º 7547/24.1T8VNF  
Juízo de Comércio de Vila Nova de Famalicão – Juiz 2  
Tribunal Judicial da Comarca de Braga*

**LOTE N.º 21**

Uma máquina de corte e solda de sacos plásticos sem marca visível de cor cinzenta e azul, ao qual se atribui o valor de.....€ 750,00



**LOTE N.º 22**

Uma máquina de corte e solda de sacos plásticos da marca Polimac modelo Poli1000, ao qual se atribui o valor de.....€ 750,00



**LOTE N.º 23**

Um carro de ferramentas com ferramentas da marca Irimo, ao qual se atribui o valor de.....€ 150,00



**LOTE N.º 24**

Um guincho com capacidade para 500Kg da marca Mega, ao qual se atribui o valor de.....€ 200,00



**LOTE N.º 25**

Uma máquina de corte de sacos plásticos, ao qual se atribui o valor de.....€ 750,00



**LOTE N.º 26**

Um escadote com três degraus, ao qual se atribui o valor de.....€ 5,00





*Processo de Insolvência N.º 7547/24.1T8VNF  
Juízo de Comércio de Vila Nova de Famalicão – Juiz 2  
Tribunal Judicial da Comarca de Braga*

**LOTE N.º 27**

Uma estante em dexion com dois módulos e prateleiras, ao qual se atribui o valor de.....€ 250,00



**LOTE N.º 28**

Três bancadas metálicas, ao qual se atribui o valor de.....€ 30,00



**LOTE N.º 29**

Uma balança da marca Cachapuz com capacidade para 1500Kg, ao qual se atribui o valor de.....€ 250,00



**LOTE N.º 30**

Uma balança da marca Bilanciai modelo D 70, ao qual se atribui o valor de.....€ 750,00



**LOTE N.º 31**

Um lote composto por stock, ao qual se atribui o valor de.....€ 12.500,00



**LOTE N.º 32**

Uma central de deteção de incêndio da marca Detectomat, ao qual se atribui o valor de.....€ 1.500,00



*Processo de Insolvência N.º 7547/24.1T8VNF  
Juízo de Comércio de Vila Nova de Famalicão – Juiz 2  
Tribunal Judicial da Comarca de Braga*

**LOTE N.º 33**

Um relógio de ponto eletrónico sem marca visível de cor preta, ao qual se atribui o valor de.....€ 50,00



**LOTE N.º 34**

Um lote composto por sete campânulas de led e respetivos cabos, ao qual se atribui o valor de.....€ 350,00



**LOTE N.º 35**

Um refeitório composto por: uma mesa e suporte em mármore, três bancos em inox, um frigorífico da marca Class, um micro-ondas da marca Selecline e um balde do lixo em PVC, ao qual se atribui o valor de.....€ 50,00



**LOTE N.º 36**

Um quadro metálico e em vidro, com cerca de 2,00x1,00Mt, ao qual se atribui o valor de.....€ 100,00



**BENS SUJEITOS A REGISTO**

**LOTE N.º 37**

Uma viatura ligeira de mercadorias da marca Volkswagen, modelo Crafter TDI, de cor branca e outras, a diesel, do ano de 2016, com a matrícula 69-SF-58, com 176.673Km, ao qual se atribui o valor de.....€ 8.500,00





*Processo de Insolvência N.º 7547/24.1T8VNF  
Juízo de Comércio de Vila Nova de Famalicão – Juiz 2  
Tribunal Judicial da Comarca de Braga*

**LOTE N.º 38**

Uma viatura ligeira de mercadorias da marca Renault, modelo Kangoo, de cor branca e outras, a diesel, do ano de 2010, com a matrícula 20-JU-18, ao qual se atribui o valor de.....€ 1.500,00

